

**SCHEMATISCHE ZEICHNUNG DER ÜBERDACHUNG
KLASIK**

| | | |
|---------------------------|----------------------------|--|
| Aussenbreite (B): 403 cm | Tragprofil: M | Oberfl.beschichtung: DB703 |
| Innenbreite (A): 375 cm | Tragpr. am Modul: 3 | Modullänge: erstes 219 cm, jedes andere 213,5 cm |
| Höhe der Üb. (V): 120 cm | Schienenart: AIR | Modulabdeckung: |
| Länge der Üb. (E): 646 cm | Leistung: | Kompaktes Polycarbonat - 4 mm - klar 32,3 m ² |
| Schienenverl. (R): | Modularretier.: mit Schloß | |
| Modulenzahl: 3 | Seiteneingang: | |

VORDERWAND (grosse)

| | |
|---------------------------------|--------------------------------------|
| Ausführung der Stirnwand | Abnehmbar im Ganzen |
| Abdeckung | Kompaktes Polycarbonat - 4 mm - klar |
| Stirnwanderhöhung | 10 cm |
| Tür | Angeltür rechts - ohne Schwelle |
| - Breite der Tür (D) | 80 cm |
| - Achsabstand von link. Schiene | 161,5 cm |

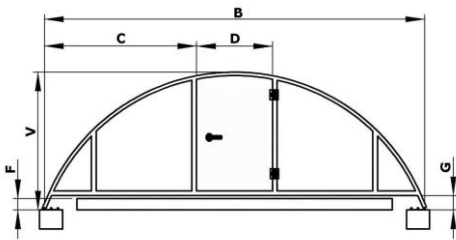

RÜCKWAND (kleine)

| | |
|--------------------------|--------------------------------------|
| Ausführung der Stirnwand | Fest im Ganzen |
| Abdeckung | Kompaktes Polycarbonat - 4 mm - klar |
| Stirnwanderhöhung | 10 cm |

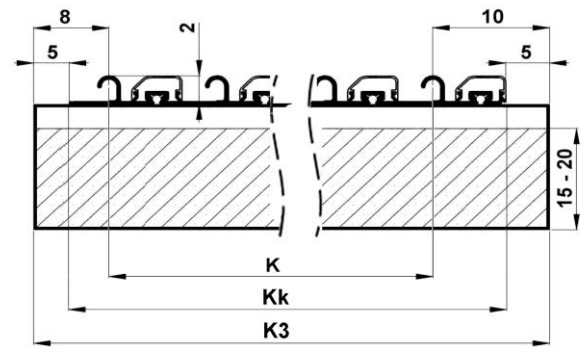
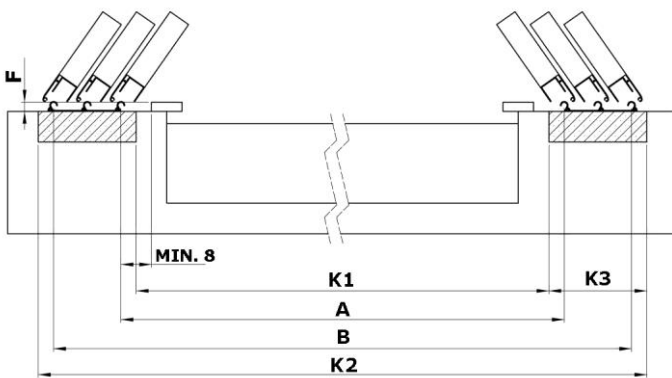
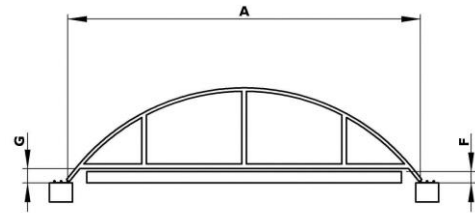

Breite der Schienen (K) entspricht dem multipliziert Achsabstand der Schienen (7 cm)

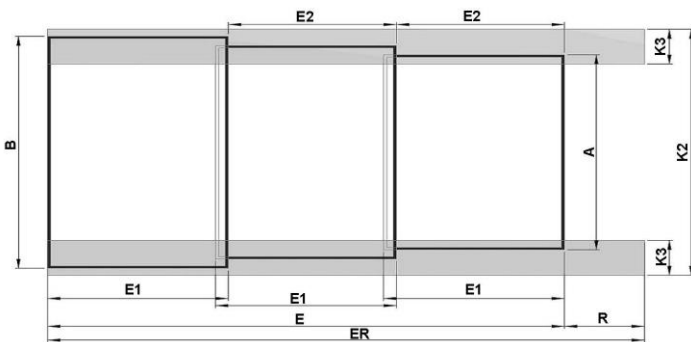

| | |
|--------------------------------------|----------|
| Überdachung Länge mit Schienenverl.: | 646 cm |
| E1: Modullänge: | 219 cm |
| E2: Modullänge ohne Überlappung: | 213,5 cm |
| F: Poolkantenhöhe (Hindernisse): | |
| K: Spurbreite: | 14 cm |
| Kk: Gesamte Spurbreite: | 22 cm |
| K1: Innenabstand von Betonstreifen: | 359 cm |
| K2: Aussenabstand von Betonstreifen: | 423 cm |
| K3: Betonstreifenbreite: | 32 cm |

Bemerkung:

Die Zeichnungen sind ohne Maßstab, Maße in cm, Anzahl der Streben der Stirnwände und Anzahl der Streben werden vom Hersteller nach internen Regeln festgelegt.

Die Bodenplatte für die Überdachungsschienen muss aus glattem Gussbeton mit der Toleranz von +/- 2 mm auf 2 m gefertigt werden.